

3M Science.
Applied to Life.™

Esthetic Restoration Solution

**Attualità per la linea
Conservativa 3M**



Massima attenzione all'estetica.

La sfida

Mimetizzare il materiale in un contesto cromatico molto complesso. Opacità e elevata traslucenza si alternano in un centrale con zone molto cromatiche.

I materiali

Filtek™ Supreme XTE A3E; Filtek™ Supreme XTE A4D; Supercolori Ambra Blu Bianco.



► Tips & Tricks

La **forma del bisello** favorisce il mimetismo dei margini.

La **matrice in silicone** permette il controllo dell'anatomia palatale e la gestione delle traslucenze.



Massima attenzione all'anatomia.

La sfida

Mantenere una cavità minimamente invasiva con attenzione al risparmio dei tessuti e alla resistenza dei tessuti residui. Ottenere un'anatomia corretta occlusale e interprossimale.

I materiali

Scotchbond™ Etching Gel - Scotchbond™ Universal
Filtek™ Supreme XTE Flowable A2; Filtek™ Supreme XTE A3B – Soflex™ Spiral Diamond Wheels.



► Tips & Tricks

La **mordenzatura selettiva** dello smalto favorisce un migliore sigillo dei margini.

Le **matrici sezionali** adatte in modo corretto permettono un controllo del punto di contatto e dei margini interprossimali.

L'utilizzo di un primo strato di **composito flow** permette un buon adattamento al fondo della cavità.

Il restauro con una sola massa **Filtek™ Supreme A3Body** permette un adattamento cromatico che risponde alle aspettative del paziente.

Nella fase di lucidatura le **Soflex™ Spiral Diamond Wheels** raggiungono le diverse zone del dente con un solo strumento.

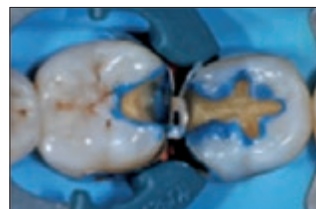

Performance dei materiali

Un approccio moderno in conservativa ci aiuta ad utilizzare i materiali nel modo più conveniente focalizzando l'attenzione sulla sfida principale nello specifico caso clinico.

Lo stesso materiale utilizzato con tecniche diverse può dare risultati adeguati in situazioni cliniche con esigenze cliniche e aspettative diverse.

Dove l'estetica è di grande importanza la disponibilità di masse di diversa opacità e croma è determinante.

Nelle aree posteriori è fondamentale ottenere un'anatomia corretta prima della polimerizzazione finale e in questo caso la lavorabilità del materiale diventa la caratteristica che permette di ottenere questo risultato.

Massima attenzione all'estetica.

Il Paziente

In occasione del controllo al paziente di 28 anni sono stati riscontrati due vecchi restauri con margini aperti, infiltrati e con usura occlusale.

Nonostante la posizione per i nuovi restauri si è optato per una tecnica multistrato perchè il paziente ha mostrato una elevata aspettativa estetica.



Situazione iniziale.



Pulizia e preparazione delle cavità dopo l'applicazione della diga.

La sfida

La visibilità e l'accesso all'area di lavoro è stata la particolare sfida di questo restauro.

Ogni fase operativa deve essere fatta con attenzione sia per la rimozione dei tessuti cariosi, sia per il posizionamento del materiale.

In particolare per la polimerizzazione è necessario ricordare che per avere una polimerizzazione ottimale il posizionamento del puntale deve essere perpendicolare alla superficie del restauro e il più vicino possibile.

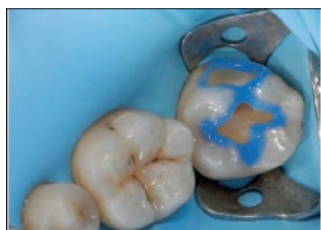

Mordenzatura selettiva dello smalto.



Applicazione di Scotchbond™ Universal Adhesive per 20".

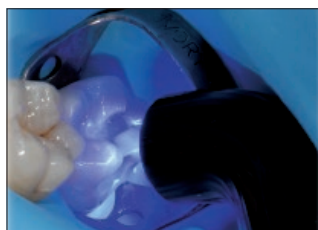

Polimerizzazione per 10" con lampada LED Elipar™ DeepCure.



Filtek™ Supreme XTE Flowable A3 come liner per un migliore adattamento in cavità.



Posizionamento incrementale di Filtek™ Supreme XTE A3B seguendo l'anatomia esterna.



Smalto Filtek™ Supreme XTE A3E modellato prima della polimerizzazione.



Vista l'alta aspettativa estetica del paziente sono stati utilizzati dei pigmenti nei solchi.

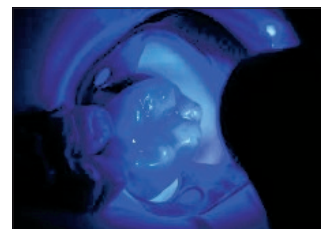

Polimerizzazione finale.



Pre-lucidatura con Sof-Lex™ Pre-Polishing Spiral.



Lucidatura con Sof-Lex™ Diamond wheels.



Restauri finali dopo la rimozione della diga.



Restauri finali dopo la reidratazione del dente.

I materiali

Scotchbond™ Universal - Filtek™ Supreme XTE - Filtek™ Supreme XTE Flowable - Elipar™ DeepCure
Sof-Lex™ Diamond wheels

La performance dei materiali

In cavità di difficile accesso la semplicità d'uso diventa un fattore critico per il successo sia nell'applicazione dell'adesivo che del materiale da restauro.

L'inclinazione del puntale della lampada ha facilitato il posizionamento corretto della sorgente luminosa.

Un approccio conservativo ai restauri indiretti.

La sfida

La richiesta della paziente è di avere un lavoro consegnato in giornata ma la dimensione del restauro rende difficile l'applicazione di una tecnica diretta. La scelta di un restauro in Lava™ Ultimate prodotto chairside con tecnica CAD CAM permetterà la finalizzazione del restauro in una seduta.



Situazione iniziale.



Preparazione per un overlay. Il margine della preparazione è al livello dei tessuti o sopra.



Applicazione di Astringent Retraction Paste prima dell'impronta. La pasta determina la retrazione gengivale e un solco pulito e asciutto che permette maggior precisione marginale.

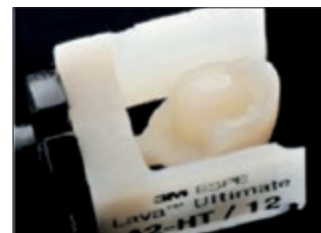

Blocchetto di Lava™ Ultimate A2 HT fresato.



Lucidatura finale con un Soft-Chamois Polishing Brush (VH Technologies).



Overlay realizzato. Oltre alla lucidatura, non sono necessarie altre fasi di lavoro per ottenere questo risultato.



È possibile caratterizzare il restauro dopo la cementazione.

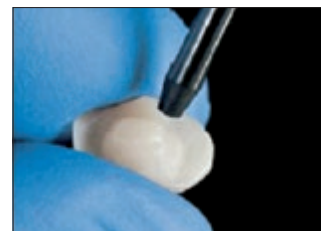

Sabbiatura della superficie dell'overlay con ossido di alluminio. Questa procedura è raccomandata per aumentare il legame tra restauro e adesivo.

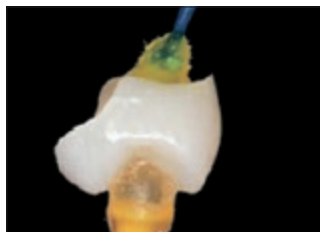

Applicazione dell'adesivo Scotchbond™ Universal sulla superficie sabbiata del restauro.



L'adesivo Scotchbond™ Universal viene applicato sulla superficie del restauro. In questo caso viene utilizzata la tecnica di mordenzatura selettiva dello smalto per ottenere il massimo dell'adesione.



Applicazione intraorale del cemento composito adesivo RelyX™ Ultimate colore traslucido.



Situazione dopo la cementazione del restauro in resina nano ceramica. Il risultato è una lucentezza naturale.



Risultato finale dopo la sabbiatura della superficie oclusale del restauro e successiva applicazione dell'adesivo Scotchbond™ Universal, pigmenti e uno strato sottile di Filtek™ Supreme XTE Flowable.

I materiali

Lava™ Ultimate;
Astringent Retraction Paste;
Scotchbond™ Universal;
RelyX™ Ultimate;
Filtek™ Supreme XTE Flowable.

La Performance dei Materiali

La facilità d'uso di Lava™ Ultimate nelle fasi di fresatura e di lucidatura si adatta molto bene alle esigenze del lavoro chairside. La cementazione del manufatto è semplificata dal controllo dei fluidi che Astringent Retraction Paste garantisce e dalla facilità di applicazione del cemento che utilizza come adesivo Scotchbond™ Universal su tutte le superfici.

Novità

Sof-Lex™ Diamond Polishing System. Lucidate con i diamanti. Senza usare la pasta.



Sof-Lex™ Spiral Wheels per pre-lucidatura (beige)

La spirale di pre-lucidatura (beige) liscia e rimuove i graffi nei restauri che si formano durante la modellazione e prepara la superficie per una lucidatura ad elevata brillantezza.



Sof-Lex™ Diamond Spiral Wheels per lucidatura (rosa)

La spirale diamantata per lucidatura (rosa) contiene particelle di diamante per creare una lucidatura liscia e ad elevata brillantezza.



Guarda il video

Sarete entusiasti di come sia facile creare un bel sorriso!

Le spirali multi funzione Sof-Lex™ possono essere sterilizzate e riutilizzate, rendendole così una scelta economica per la vostra attività. Dato che le particelle abrasive sono inglobate nelle spirali in gomma, si possono utilizzare tutte le superfici del design della spirale: quelle laterali, superiori, inferiori e i bordi.

E potete anche dimenticare la necessità di fermarvi per passare dalle punte tradizionali alle coppette, ai dischi e agli spazzolini. Le spirali flessibili si adattano a tutte le superfici dei denti – anteriori e posteriori, convesse e concave.

Education

Odontoiatria di qualità non solo per esperti. Proposte per affrontare la conservativa con metodo.



25 Giugno	Palermo	Dr. Jordi Manauta
10 Settembre	Cagliari	Dr. Giuseppe Chiodera
10 Settembre	Torino	Dr. Giuseppe Marchetti
24 Settembre	Roma	Dr. Giuseppe Marchetti
15 Ottobre	Lamezia Terme	Dr. Giuseppe Chiodera

Workshop
teorico-pratico

Conservativa e Protesi con Style. Cosa fare. Come fare. Quando fare.

30 Settembre - 1 Ottobre	Santa Margherita Ligure	
25 Novembre - 26 Novembre	Santa Margherita Ligure	

Corso di
approfondimento
teorico-pratico

Per informazioni e iscrizioni ai corsi: www.3mshop.it/corsioralcare

Iniziative Promozionali

Validità 2 Maggio - 15 Luglio 2016

Promozione Scotchbond™ Universal Adhesive



Codice
41258

► **Acquista 1 confezione** di ricambio di Scotchbond™ Universal Adhesive.



Codice
41263

► **1 confezione di Scotchbond™ Universal Etching Gel** verrà inviata in studio direttamente da 3M.

Equivale
ad uno
Sconto del
27,3%*

Promozione Scotchbond™ Universal Intro Kit



Codice
41254

► **Acquista 1 confezione** di Scotchbond™ Universal Intro Kit.



Codice
4864A3

► **1 confezione di Filtek™ Bulk Fill Posterior Restorative** in capsule colore A3 verrà inviata in studio direttamente da 3M.

Equivale
ad uno
Sconto del
31,7%*

Promozione Relyx™ Fiber Post 3D



Codici a scelta tra:
56948, 56949, 56950, 56951

► **Acquista 1 confezione** di ricambi Relyx™ Fiber Post 3D, misure a scelta.



Relyx™ Temp E
Codice 35014

OPPURE



Relyx™ Temp NE
Codice 56660

► **1 confezione a scelta tra Relyx™ Temp E oppure Relyx™ Temp NE** verrà inviata in studio direttamente da 3M.

Equivale
ad uno
Sconto del
21%*

*Lo sconto è calcolato sulla base dei prezzi di listino suggeriti da 3M. Il valore dello sconto è stimato in quanto soggetto all'effettivo prezzo di vendita determinato e applicato dal distributore in piena autonomia.

Iniziative Promozionali

Validità 2 Maggio - 15 Luglio 2016

Promozione Filtek™ Supreme XTE



▶ **Acquista 3 confezioni** di Filtek™ Supreme XTE Composito Universale in siringa o in capsule.



▶ **1 confezione di Sof-Lex™ Diamond Spiral Wheels Intro Kit** verrà inviata in studio direttamente da 3M.

Equivale ad uno Sconto del **13%***

Promozione Filtek™ Bulk Fill Posterior Restorative



▶ **Acquista 3 confezioni** di ricambi Filtek™ Bulk Fill Posterior Restorative in siringhe o in capsule.

▶ **1 confezione di Filtek™ Bulk Fill Flowable colore A3** verrà inviata in studio direttamente da 3M.



Equivale ad uno Sconto del **28,2%***

Promozione Lava™ Ultimate

Colori a scelta:
3314xx-LT / 3314xx-HT
3312xx-LT / 3312xx-HT



▶ **Acquista 4 confezioni** di ricambi Lava™ Ultimate, colore a scelta.

▶ **1 confezione di ricambio Lava™ Ultimate** a scelta tra i due codici verrà inviata in studio direttamente da 3M.

Equivale ad uno Sconto del **20%***

*Lo sconto è calcolato sulla base dei prezzi di listino suggeriti da 3M. Il valore dello sconto è stimato in quanto soggetto all'effettivo prezzo di vendita determinato e applicato dal distributore in piena autonomia.

www.3mespe.it

3M

3M Oral Care
3M Italia srl
Via N. Bobbio, 21
20096 Pioltello (MI)

www.3mespe.it

© 3M 2016. Tutti i diritti riservati.

3M, 3M Science. Applied to Life.
sono marchi di fabbrica di 3M
o 3M Deutschland GmbH.
Utilizzati su licenza in Canada.

2016/04/06E

Modulo d'ordine

Da inviare per e-mail o fax al distributore selezionato.

Le promozioni sono disponibili esclusivamente presso i distributori certificati aderenti all'iniziativa.

Completare il modulo ove richiesto.

► Promozione Schotchbond™ Universal Adhesive

> 41258 Schotchbond™ Universal Adhesive Quantità _____

► Promozione Schotchbond™ Intro Kit

> 41254 Schotchbond™ Intro Kit Quantità _____

► Promozione Relyx™ Fiber Post 3D

> Relyx™ Fiber Post 3D misura 0 - cod. 56948 Quantità _____

> Relyx™ Fiber Post 3D misura 1 - cod. 56949 Quantità _____

> Relyx™ Fiber Post 3D misura 2 - cod. 56950 Quantità _____

> Relyx™ Fiber Post 3D misura 3 - cod. 56951 Quantità _____

► Promozione Filtek™ Supreme XTE Composito Universale

Siringa Capsula

Codice _____ Colore _____ Quantità _____

Codice _____ Colore _____ Quantità _____

Codice _____ Colore _____ Quantità _____

Codice _____ Colore _____ Quantità _____

Codice _____ Colore _____ Quantità _____

Codice _____ Colore _____ Quantità _____

► Promozione Filtek™ Bulk Fill Posterior Restorative

Siringa Capsula

Codice _____ Colore _____ Quantità _____

Codice _____ Colore _____ Quantità _____

Codice _____ Colore _____ Quantità _____

Codice _____ Colore _____ Quantità _____

Codice _____ Colore _____ Quantità _____

Codice _____ Colore _____ Quantità _____

► Promozione Lava™ Ultimate

> Lava™ Ultimate - cod. 3314

Colore _____ Translucenza _____ Quantità _____

> Lava™ Ultimate - cod. 3312

Colore _____ Translucenza _____ Quantità _____



